

TRAZADOR DE EVENTOS NIVEL II

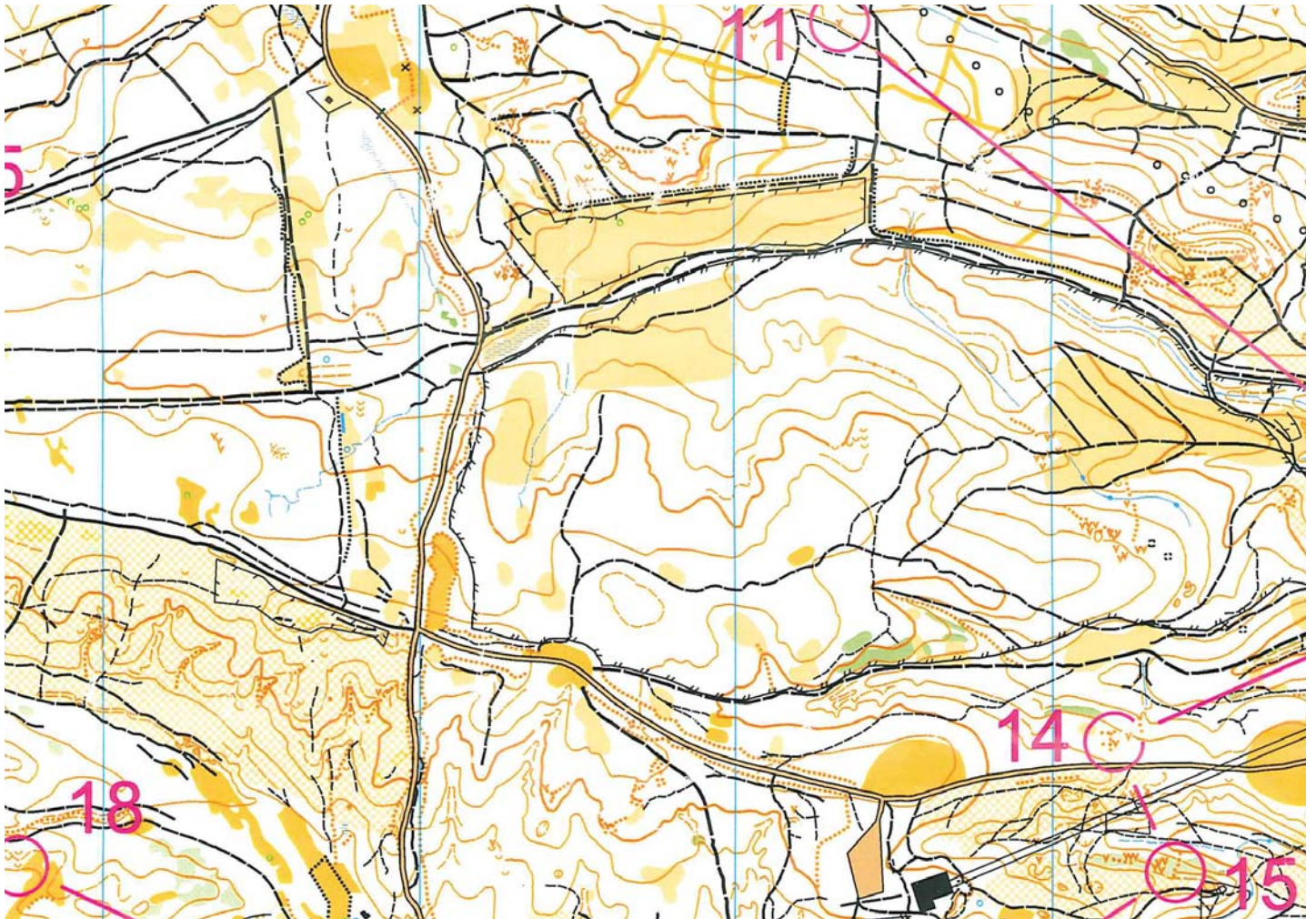

1. INTRODUCCIÓN.
2. FECHAS, DURACIÓN Y HORARIO.
3. LUGAR DE REALIZACIÓN.
4. REQUISITOS PREVIOS DEL ALUMNO.
5. ÓRGANO DIRECTOR.
6. PROFESORADO.
7. CONTENIDOS FEDO.
8. ACREDITACIÓN.
9. CUOTA DE INSCRIPCIÓN.
10. INSCRIPCIÓN.

1. INTRODUCCIÓN.

La FEDO estableció en su día diferentes formaciones técnicas de tipo interno de cara a promover una dinámica organizativa deportiva profesional y de calidad en la modalidad de O-Pie. Estas formaciones técnicas, aún no siendo titulaciones como tales, se consideran necesarias para la preparación y desarrollo de diferentes actividades federativas y/o organizativas.

Entre dichas formaciones técnicas se encuentra el Curso de Trazador de Eventos Nivel II, que tiene como objetivo “capacitar para trazar pruebas de nivel nacional e internacional”.

2. FECHAS, DURACIÓN Y HORARIO.

Fechas: Del 16 al 18 de marzo de 2012.

Duración: 20 horas.

Horario:

Viernes (17:00 a 22:00).

Sábado (09:00 a 14:00 y 16:00 a 21:00).

Domingo (09:00 a 14:00).

3. LUGAR DE REALIZACIÓN.

Madrid (El Pardo).

4. REQUISITOS PREVIOS DEL ALUMNO.

Trazador Nivel I: Certificado o Diploma acreditativo.

Licencia deportiva: FEDO o tramitarla.

Número mínimo/máximo de alumnos: 10 y 20.

Manejo OCAD: Llevar PC portátil, alargadera y OCAD instalado.

5. ÓRGANO DIRECTOR.

Escuela Madrileña de Orientación de la FEMADO.

Director: Miguel Ángel Rodríguez Macías.

6. PROFESORADO.

Alberto Mínguez Viñambres

Ángel Rojas Avilés.

7. CONTENIDOS FEDO.

- Trazado de recorridos en los niveles 4 – 6 sobre mapas y terrenos diferentes para todas las categorías, competidores y acentuado para el nivel de élite. Trazados para categorías Junior (Elecciones de ruta según el tipo de terreno).
(6 horas, 3 horas prácticas)
- Elaboración de tramos para elección de ruta y orientación precisa.
(1 hora)
- Trazados para pruebas WRE o internacionales (Rules for elite events, IOF).
(2 horas)
- Trazados según tipo de pruebas (Elecciones de ruta según tipo de pruebas. Normas Liga Nacional).
(1 hora)
- La competición de orientación por relevos y su trazado.
(2 horas)
- La competición individual con salida en masa y su trazado (Diseño de circuitos para pruebas de orientación con salida en masa. Butterfly).
(1 hora)
- El trazado para otras modalidades de orientación: BTT, Trail-O y Ski-O.
(2 horas: 1 BTT, 0.5 Trail-O, 0.5 Ski-O)
- Descripción de control (II) aplicada a pruebas nacionales/internacionales (IOF Controls Descriptions).
(2 horas, 1 hora práctica)
- Cálculo de carga para cada control. Intersección de circuitos.
(1 hora)
- Utilidades del OCAD para el trazador (Programa OCAD y ordenador).
(2 horas, 1 hora práctica)

8. ACREDITACIÓN.

Tras la realización del Curso por parte del alumno y la práctica de un trazado de una prueba nacional, la FEDO expedirá el correspondiente Certificado acreditativo a solicitud del interesado.

9. CUOTA DE INSCRIPCIÓN.

El alumno deberá abonar 60€, incluyendo dicha cantidad la documentación didáctica durante el desarrollo del curso y los 10€ de la tasa académica de la FEDO.

El pago se realizará en efectivo el primer día del curso.



10. INSCRIPCIÓN.

Las inscripciones se formalizarán enviando correo electrónico no más tarde del **MIÉRCOLES 14 DE MARZO DE 2012** a director.edo@femado.org aportando:

NOMBRE y APELLIDOS, D.N.I., FECHA NACIMIENTO, DIRECCIÓN POSTAL COMPLETA, CLUB AL QUE PERTENECE, Nº DE LICENCIA FEDO, DOCUMENTO ACREDITATIVO TRAZADOR NIVEL I, TELÉFONO Y CORREO ELECTRÓNICO.

Las plazas se darán por riguroso orden de recepción.

Para ampliar o aclarar la información, dirigirse al correo del Director de la Escuela Madrileña de Orientación:

director.edo@femado.org

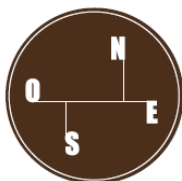

Escuela Madrileña
de Orientación