



SIERRAHUÉZNA
VILLA RURAL DE LA SIERRA NORTE



SEVILLA
oomeeting



fado

FEDERACIÓN ANDALUZA DEL DEPORTE DE ORIENTACIÓN



fedo

Federación Española de Orientación



Asociación Deportiva de Orientación Lince

SiteGround



PARQUE NATURAL
Sierra Norte



Junta de Andalucía
Consejería de Educación y Deporte



Consejo
Superior
de Deportes

Boletín 0

www.sevillaomeeting.es

CEO 2025

SEVILLA
EL PEDROSO

17 - 20

ABRIL



Boletín 0

Sevilla O'Meeting CEO 2025

EL PEDROSO (SEVILLA)

17 y 20 de Abril

HECHOS RELEVANTES

+ 1.300 participantes

18 km² de mapa

9 km² mapa nuevo

4 pruebas

1 Model Event + CPO

Sistema Air +
Radio- controles online

Bolsa del corredor

En este Boletín (*):

- ✓ Presentación
 - ✓ Localización
 - ✓ Terrenos
 - ✓ Programa
 - ✓ Categorías
 - ✓ Inscripciones (**)
 - ✓ Organización
 - ✓ Alojamientos
 - ✓ Información Turística
 - ✓ Contacto
- (*) Contenido sujeto a modificaciones.
(**) Importes inscripciones según cuotas FEDO 2025.

Presentación

El Sevilla O'Meeting 2025, sello de calidad con el que el Club ADOL denomina a su prueba más importante de su calendario anual, será el **Campeonato de España de Orientación 2025**.

La concesión de este evento al Club ADOL representa para nosotros un proyecto serio e ilusionante que tendrá lugar durante los días 17 al 20 de abril de 2025 en el Pedroso (Sevilla), con un programa muy interesante que os estamos preparando.

El programa tentativo constará de cuatro pruebas, sprint urbano, distancia larga, relevos y distancia media, y además de un Model Event y entrenamientos en los días previos

Os esperan excelentes terrenos para la práctica de la orientación deportiva, la experiencia organizadora atesorada por el Club ADOL, la elaboración de un mapa nuevo realizado por el prestigioso cartógrafo portugués **Rui Antunes**, que se suma al ya existente con un total de **18 km² de dehesa**, en un incomparable marco de la Sierra Norte sevillana..

Si a todo ello unimos la excepcional colaboración del Ayuntamiento de **El Pedroso**, municipio en cuyos terrenos se desarrollará el campeonato, estamos convencidos de que se dan los condicionantes idóneos para ofrecer un **Campeonato de España** de alto nivel.

¿Te lo vas a perder?



Los terrenos

La zona elegida para la prueba se encuentra en el municipio de **El Pedroso**, situado en la Sierra Norte sevillana.

Los terrenos son los típicos de **dehesa**, con encinas y alcornoques que incluyen zonas con diferente densidad de piedras y bloques de granito, que unidas a la orografía confieren al mapa una gran variedad.



Dicha variedad del terreno permite el diseño de unos trazados que combinan la aplicación de diferentes técnicas, desde la orientación precisa a la navegación por zonas de progresión más o menos rápida en función del relieve y de los tramos elegidos.

El mapa

El mapa es completamente nuevo, de más de 9 km², y que se une al ya realizado en 2019 sumando una extensión de 18 Kms.2.

Para su elaboración hemos contando nuevamente con el cartógrafo **Rui Antunes**, para asegurar el mismo criterio cartográfico y un trabajo de alto nivel técnico.

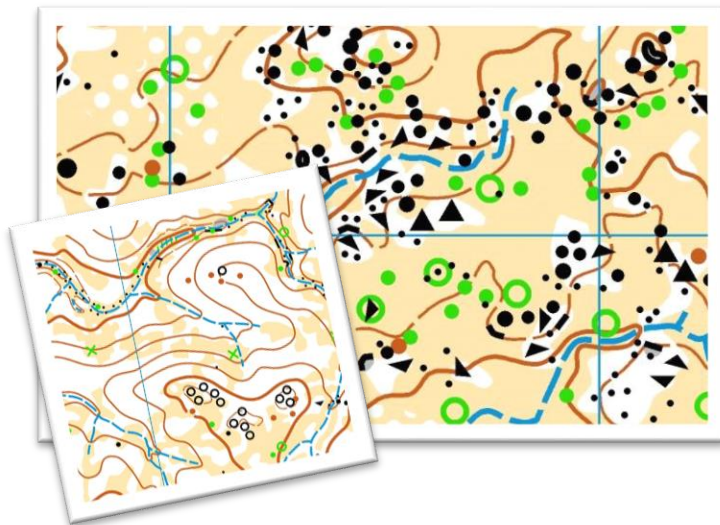

Las pruebas dispondrán de **radiocontroles** para seguir la evolución de la competición online.

Todas las pruebas se podrán realizar con el **sistema Air+**.



Localización

El Pedroso se encuentra a 66 km al norte de Sevilla.

En coche el trayecto requiere, aproximadamente, entre una hora y una hora y cuarto.

<https://goo.gl/maps/ZUtRZC7kVJz>

La zona elegida para la prueba, la Finca La Jarosa, se encuentra a 10 km del municipio, por la carretera SE-197.

Desde Sevilla también se puede llegar a El Pedroso en tren.

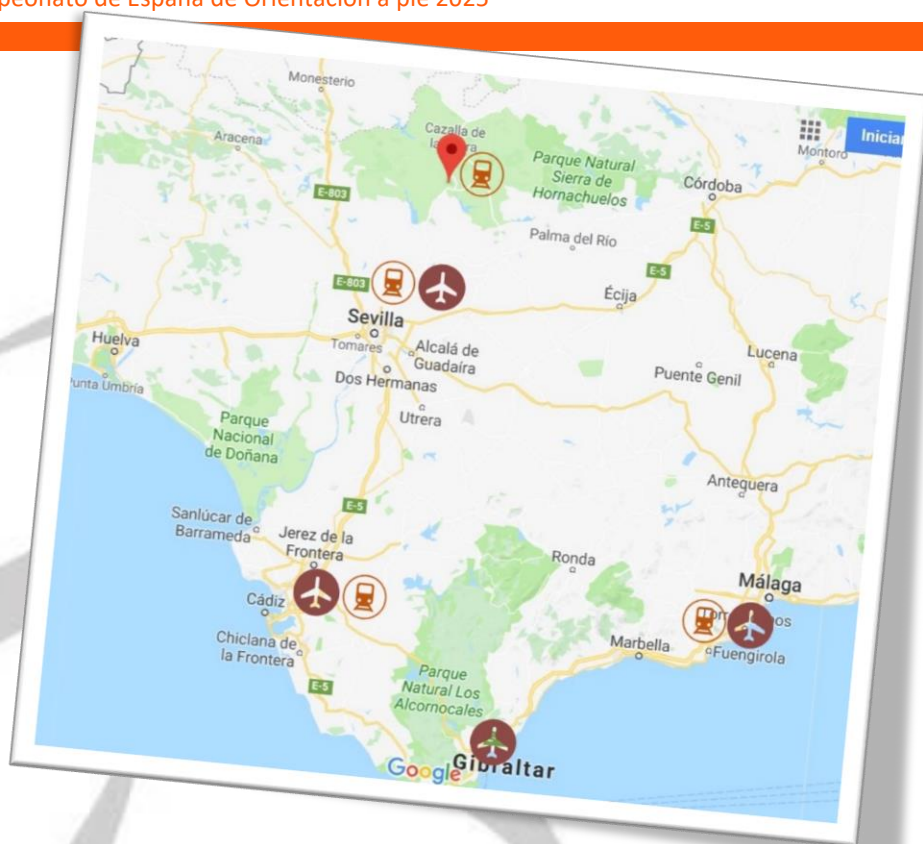

Cómo llegar

En coche

⇒ Desde el **centro y N de España**:

- Por la E-803 o por la E-5

⇒ Desde el **este de España**:

- Por la E-903 y la E-5

⇒ Desde el **centro y N de Portugal**:

- Por la E802 y E-803
- Por la IP8, N-433 y E-803

⇒ Desde el **sur de Portugal**

- Por la A22 y A49

En avión

El aeropuerto de Sevilla está bien conectado con muchas ciudades europeas.

<https://goo.gl/6xJrpP>

Otras opciones a considerar son el aeropuerto de Málaga, el de Jerez, el de Faro (Portugal) o el de Gibraltar.

En tren

Sevilla está conectada por medio de línea de alta velocidad con Ourense, León, Madrid, Valencia, Barcelona, Alicante, Málaga y Granada.

Distancias desde:

Madrid: 540 km

Málaga: 265 km

Valencia: 680 km

Bilbao: 865 km

A Coruña: 925 km

Distancias desde:

Lisboa: 425 km

Oporto: 555 km

Faro: 265 km



Programa Tentativo



De sábado 12 a miércoles 16 de abril

Entrenamientos previos

En los días previos a la prueba te ofrecemos la posibilidad de realizar entrenamientos en los siguientes Circuitos Permanentes o mapas:

- Circuito Permanente de Orientación de Aznalcázar (Sevilla)
- Circuito Permanente de Orientación de El Viso de El Alcor (Sevilla)
- Circuito Permanente de Orientación Parque del Alamillo (Sevilla)
- Circuito Permanente de Orientación Dehesa de Doña María (Sevilla)
- Entrenamientos en Dehesa de la Matallana en Lora del Río (Sevilla)

En próximos boletines ampliaremos la información.

De miércoles 16 a Jueves 17 de abril

De 11h00 a 21h00 - Recepción de participantes

Oficina Municipal de Turismo de El Pedroso <https://goo.gl/maps/ApZmCdhCytK>

Model Event, en zona por determinar próxima a El Pedroso en terreno similar al de la competición. Entrenamiento con horario libre, mañana o tarde. Se colocarán cintas biodegradables. Los mapas se podrán recoger en la Oficina del Evento.

Jueves 17 de abril

17h00 a 19h00 – Sprint en casco urbano de El Pedroso

Viernes 18 de abril

8h00 - Apertura Centro de Competición en Finca La Jarosa

9h00 a 17h30 - CEOP Larga Distancia.

Sábado 19 de abril

9h00 - Apertura Centro de Competición en Finca La Jarosa

10h00 a 13h00 - CEOP Relevos por Comunidades.

18:00 a 20:30 - Ceremonia de entrega de trofeos CEOP Larga y Relevos

Domingo 20 de abril

8h00 - Apertura Centro de Competición en Finca La Jarosa

9h00 a 14h00 - CEOP Media Distancia.

14h00 - Ceremonia de entrega de trofeos de CEOP Media y Clausura del Campeonato.

Categorías CEOP LARGA y MEDIA

CAMPEONATO DE ESPAÑA DE ORIENTACIÓN 2025 – LARGA Y MEDIA

Categorías OFICIALES CEOP. Puntuables para LEOP y Liga Andaluza de Orientación a Pie.

CATEGORÍAS	EDADES
U- 10	Cumplen 10 años o menos en 2025 (categoría mixta)
M/F- 12	Cumplen 12 años o menos en 2025
M/F- 14	Cumplen 14 años o menos en 2025
M/F- 16	Cumplen 16 años o menos en 2025
M/F -18E	Cumplen 18 años o menos en 2025
M/F -20E	Cumplen 20 años o menos en 2025
M/F- E	Élite, categorías absolutas, sin límite de edad.
M/F -35A	Cumplen 35 años o más en 2025
M/F-40	Cumplen 40 años o más en 2025
M/F-45	Cumplen 45 años o más en 2025
M/F-50	Cumplen 50 años o más en 2025
M/F-55	Cumplen 55 años o más en 2025
M/F-60	Cumplen 60 años o más en 2025
M/F-65	Cumplen 65 años o más en 2025
M/F-70	Cumplen 70 años o más en 2025
M/F-75	Cumplen 75 años o más en 2025

CATEGORIAS NO OFICIALES - LARGA Y MEDIA

Puntuables para LEOP y Liga Andaluza de Orientación a Pie

M/F-16-18	Cumplen 18 años o menos en 2025
M/F- 21A	Sin limite de edad.
M/F- 21B	Sin limite de edad.
M/F- 35B	Cumplen 35 años o más en 2025

CATEGORIAS DE PROMOCION – LARGA Y MEDIA

NO Puntuables LEOP

Open Amarillo	Iniciación niños (hasta 14 años en 2025) (dificultad muy baja / distancia corta)
Open Naranja	Dificultad baja/Distancia media
Open Rojo Masculino	Dificultad media/Distancia media
Open Rojo Femenino	Dificultad media/Distancia media
Open Negro Masculino	Dificultad media/Distancia larga
Open Negro Femenino	Dificultad media/Distancia larga

Categoría No Puntuable

Correlín	Menores de 8 años. Recorrido para los más pequeños de 300-500m, con 6-8 balizas y situado en el entorno de la zona de meta
----------	--

Categorías CEOP RELEVOS CLÁSICOS

CAMPEONATO DE ESPAÑA DE ORIENTACIÓN 2025 – RELEVOS CLÁSICOS

Categorías OFICIALES CEOP. Puntuables para LEOP y Liga Andaluza de Orientación a Pie.

CATEGORÍAS	EDADES
M/F-Alevín	Cumplen 12 años o menos en 2025
M/F-Infantil	Cumplen 14 años o menos en 2025
M/F-Cadete	Cumplen 16 años o menos en 2025
M/F-Junior	Cumplen 20 años o menos en 2025
M/F-Senior	Sin límite de edad.
M/F-Veterano A	Cumplen 35 años o más en 2025
M/F-Veterano B	Cumplen 45 años o más en 2025
M/F-Veterano C	Cumplen 55 años o más en 2025
M/F-Veterano D	Cumplen 65 años o más en 2025

CATEGORIAS DE PROMOCION – RELEVOS CLÁSICOS

NO Puntuables LEOP

Open Amarillo	Iniciación niños (hasta 14 años en 2025) (dificultad muy baja / distancia corta)
Open Naranja	Dificultad baja/Distancia media
Open Rojo Masculino	Dificultad media/Distancia media
Open Rojo Femenino	Dificultad media/Distancia media
Open Negro Masculino	Dificultad media/Distancia larga
Open Negro Femenino	Dificultad media/Distancia larga

Inscripciones

Quién	Dónde	Cuándo
FEDERADOS FEDO Y FPO, ESPAÑOLES NO FEDERADOS Y EXTRANJEROS	https://sico.fedo.org/	A partir de enero 2025

Fechas límite de inscripción	Sin recargo	Viernes 4 de abril de 2025 a las 24hoo
	Con recargo	Lunes 7 de abril de 2025 a las 24hoo (Equipos Relevos) Miércoles 9 de abril de 2025 a las 24hoo



CATEGORIAS Y CUOTAS DE INSCRIPCION

FEDERADOS FEDO Y FPO

Prueba	> 21	<21	Open	OBSERVACIONES
Larga	12,00 €	8,00 €	8,00 €	+ 5 € recargo del 5 al 7 abril
Relevos	8,00 €	8,00 €	8,00 €	+ 5 € recargo del 5 al 9 abril
Media	12,00 €	8,00 €	8,00 €	+ 5 € recargo del 5 al 7 abril

NO FEDERADOS (*)

Prueba	> 21	<21	Open	OBSERVACIONES
Larga	14,00 €	10,00 €	10,00 €	+ 5 € recargo del 5 al 7 abril
Relevos	10,00 €	10,00 €	10,00 €	+ 5 € recargo del 5 al 9 abril
Media	14,00 €	10,00 €	10,00 €	+ 5 € recargo del 5 al 7 abril

EXTRANJEROS (*) / (**)

Prueba	> 21	<21	Open	OBSERVACIONES
Larga	16,00 €	12,00 €	12,00 €	+ 5 € recargo del 5 al 7 abril
Relevos	12,00 €	12,00 €	12,00 €	+ 5 € recargo del 5 al 9 abril
Media	16,00 €	12,00 €	12,00 €	+ 5 € recargo del 5 al 7 abril

SPRINT

Prueba	Federados FEDO y FPO	No Federados *	Extranjeros *	OBSERVACIONES
Sprint	6,00 €	8,00 €	10,00 €	+ 5 € recargo del 5 al 7 abril

(*) Incluido seguro deportivo obligatorio / Importes inscripciones según cuotas FEDO 2025

(**) Orientadores extranjeros inscritos a 3 pruebas descuento de -3€, y a 4 pruebas descuento de -6€

Recargos

Recargo por inscripción fuera de plazo	5€
Cambio nº pinza antes de la competición	3€
Cambio nº pinza después de la competición	5€

OTRAS CUOTAS

Concepto	Precio
Suelo Duro	3€
Model Event	3€
Mapas entrenamiento	2€ unidad
Correlín (Sábado)	1€
Alquiler tarjeta SI-8 (fin de semana)	4€
Alquiler de tarjeta electrónica SIAC (fin de semana)	6€

Pagos

TPV: Siguiendo las instrucciones de la plataforma SICO

TRANSFERENCIA:

Titular: ASOCIACIÓN DEPORTIVA DE ORIENTACIÓN LINCE

International Banking Account Number (IBAN): ES48 0049 5577 0020 1605 7045

Bank Identification Code (BIC): BSCHESMMXXX

Concepto de Inscripción: "CEO 2025 + Número de pedido SICO"

- Enviar formulario y justificante de haber realizado el ingreso al correo electrónico: inscripcionesceo2025@adolince.es
- No se considera realizada la inscripción hasta no haber recibido copia del justificante bancario.

Centro de Competición

PROVINCIA DE SEVILLA



EL PEDROSO (SEVILLA)

The detailed map shows 'FINCA LA JAROSA' with a red location pin. A box labeled 'CENTRO DE COMPETICIÓN CEO 2025' is placed near the pin. The map includes road labels like A-432, A-439, A-457, and SE-197. A dashed pink border surrounds the map area.

DISTANCIAS

A EL PEDROSO	10 Kms. / 14 min.
A CONSTANTINA	16 Kms. / 20 min.
A SEVILLA	74 Kms. / 1 h. 15 min.

Áreas prohibidas

De acuerdo con el **Reglamento de Orientación a Pie** editado por la FEDO (Artº 29.6), no se podrá cartografiar ni entrenar en el término municipal de El Pedroso.

Cualquier deportista, técnico, u otras personas que, a través del conocimiento del terreno, pueda influir en los resultados de las competiciones tienen prohibido el acceso a los terrenos del término municipal anteriormente señalado.

En imagen adjunta se detalla de forma más precisa las áreas prohibidas. También estarán disponibles en la web de la prueba.

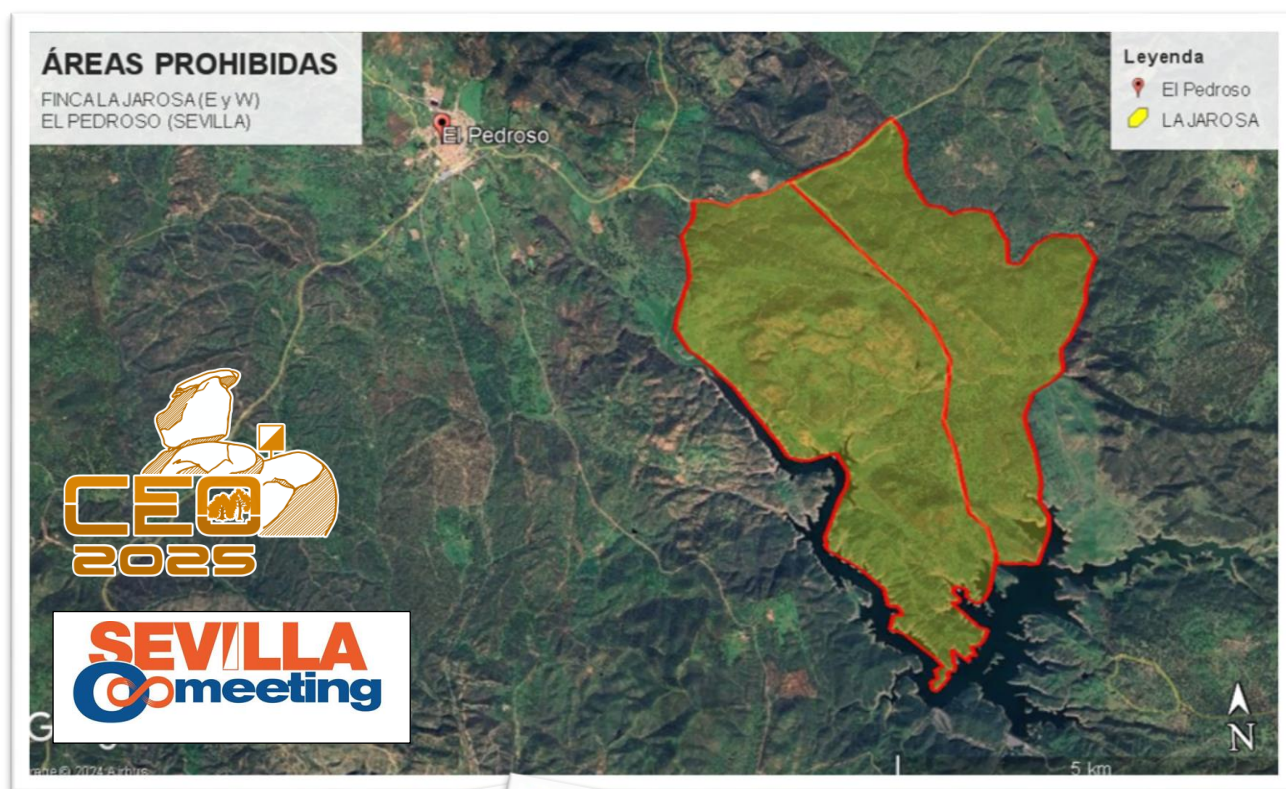

Organización

Director de la Competición: Luís Gómez
Director Adjunto y RR.II.: S.Santiago Beloso



Director Técnico: Manuel Parrilla
Responsable de Trazados: Sema Martínez
Responsable de Cartografía: Antonio Guerrero
Responsable Cronometraje: Maribel Barrigüete

Director Logístico: Jose Montado
Secretaría General: José María Castellano

Tesorería: Teresa De Olmedo
Director de Comunicación: Santiago Beloso

Juez Controlador: Alberto J. García Calado



Parking autocaravanas

Se habilitarán dos zonas de aparcamiento para autocaravanas en las proximidades de El Pedroso, con lanzadera hacia la zona de competición.

Más información en próximos Boletines.

Suelo Duro

Está previsto "Suelo Duro" en El Pedroso, para aproximadamente unas 200 personas. Más información en próximos boletines.

Alojamientos

Se adelanta información sobre alojamientos en **El Pedroso**, según web oficial <https://turismoelpedroso.com/localizacion/alojamientos/> Actualizaremos y ampliaremos la información en próximos boletines:

- Apartamentos Turísticos Sierra Huéznar
12 casas de 5 plazas ampliables a 6, 10 cabañas con 15 camas literas para campamentos
Tfno. +34955762026 / Email. gestionturistica@gestionturistica.net
- Apartamentos Turístico Los Álamos
Tfno. +34954889611
- Casa Granja La Cartuja
Tfno. +34954 88 96 85 / Email. turismo@retemail.es
- El Castaño
Tfno. +34 669 05 75 71 / Email. elolivardelpedroso@gmail.com
- El Acebuche
Tfno. +34619 67 03 45 / Email. casaruralsevilla@gmail.es
- Hotel Entreolivos
Tfno. +34954224241 / Email. hotelentreolivospedroso@gmail.com
- La Casa Rural de Obdulia
Tfno. +34 659 44 96 07 / Email. antoniomunozchaves@gmail.com
- La Casita Mora
Tfno. +34 678 50 25 50 / Email. antoniomora810@hotmail.com
- La Casita del Mosto
Tfno. +34669264520 / Email. lacasitadelmosto@gmail.com
- La Charquera
Tfno. +34627987910 / Email. casarurallacharquera@gmail.com

Información Turística

A continuación incorporamos algunas páginas web que pueden resultarte de interés:

- Información sobre El Pedroso
<http://www.elpedroso.es/>
- Turismo en la provincia de Sevilla
<https://www.turismosevilla.org/opencms2/opencms/es/index.html>
- Consorcio de turismo de Sevilla
<https://www.visitasevilla.es/>
- Horarios y precios de trenes
<http://www.renfe.com/>
- Federación Española de Orientación
<https://www.fedo.org/>
- Semana Santa de Sevilla
<https://visitasevilla.es/la-semana-santa-de-sevilla/>

Semana Santa de Sevilla 2025

La Semana Santa de Sevilla se celebra desde el siglo XVI y tiene fama universal. Es uno de los festejos más vistosos y emotivos que existen. La devoción, el arte, el colorido y la música se entremezclan en los actos que se celebran para recordar la muerte de Jesucristo: las procesiones. En ellas, los miembros de las diferentes hermandades y cofradías, vestidos con sus ropajes característicos, recorren las calles llevando los pasos al ritmo de los tambores y la música, produciendo estampas de sobria belleza.

71 hermandades y cofradías de penitencia salen a la calle estos días agrupando a alrededor de 50.000 nazarenos, mientras los "costaleros" cargan los pasos (imágenes religiosas) sobre sus espaldas. Todos los días hay procesiones por la tarde y por la noche. Cada cofradía sale de su iglesia y tiene establecido su propio recorrido, aunque todas deben pasar por la llamada "carrera oficial", que empieza en la calle Campana y termina con la salida de la hermandad por la Catedral. Tras abandonar la Catedral, el cortejo vuelve a su iglesia por un camino diferente al de ida.

Una magnífica oportunidad para conocer esta celebración para aquellos que quieran acercarse en los días previos a la competición.



Contacto

Asociación Deportiva de Orientación Lince

Teléfonos: +34 722 34 80 56

Web CEO2025: www.sevillaomeeting.es

Correos electrónicos:

ceo2025@adolince.es

inscripcionesceo2025@adolince.es



Organizadores



AYTO. EL PEDROSO



Entidades Colaboradoras

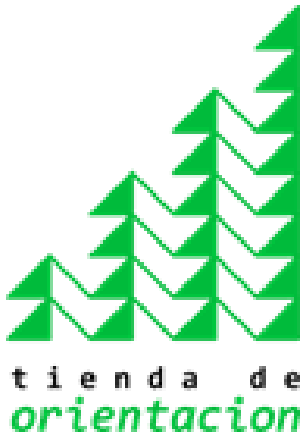

SIERRAHUÉZNAR
VILLA RURAL DE LA SIERRA NORTE

